A Cristo coroai

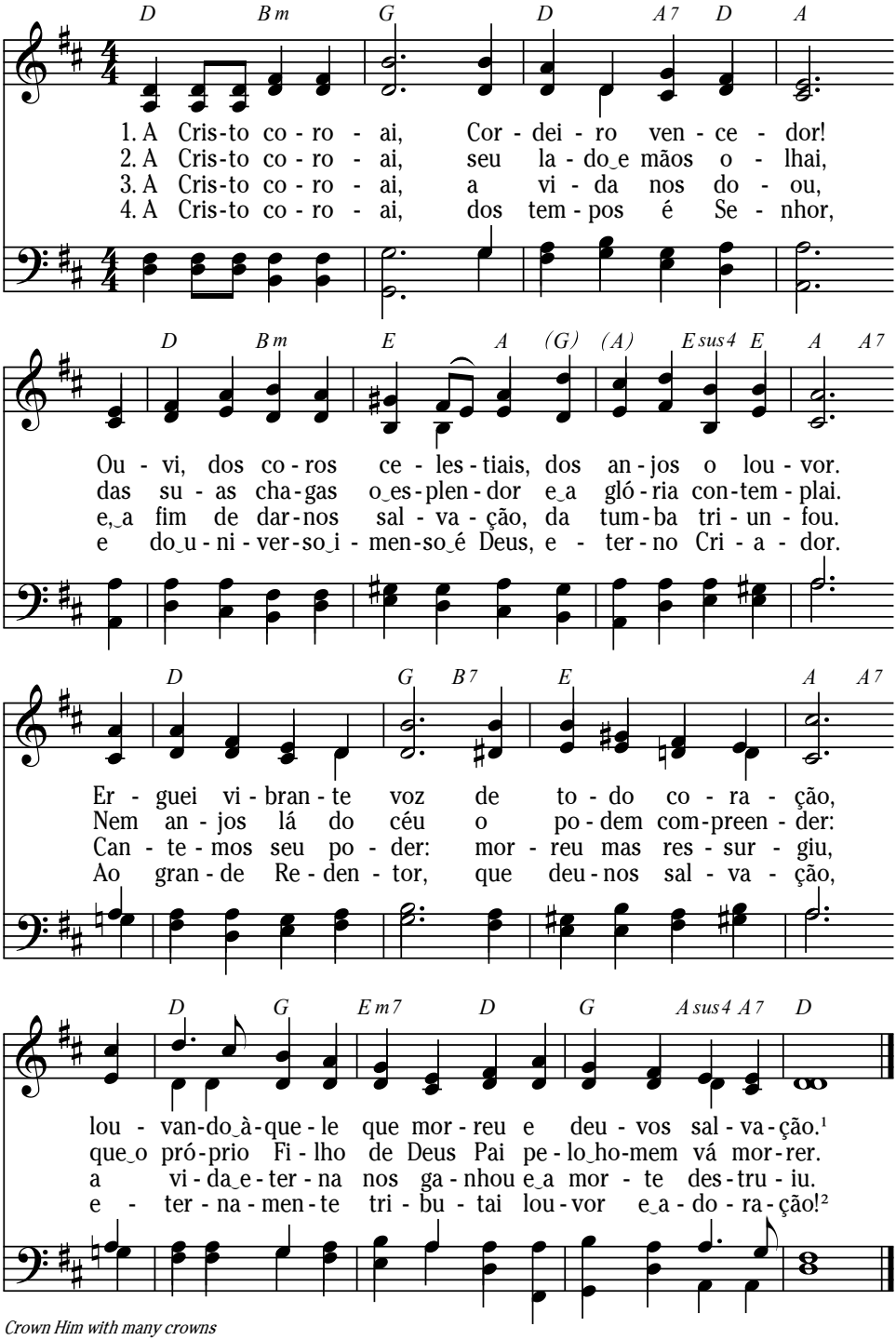

Crown Him with many crowns

Letra: Mathew Bridges, 1851 e Godfrey Thring, 1874; trad. J. Costa, 1969 e 1971

Música: George J. Elvey, 1868

Letra e música: Domínio público. Tradução: © Copyright de João Wilson Faustini, 1971 - Usado com permissão

DIADEMATA

66 86 D

[1](Ap 5.12) [2](Jo 1.3)

A CRISTO COROAI

Matthews Bridges, 1851 — George Job Elvey, 1969

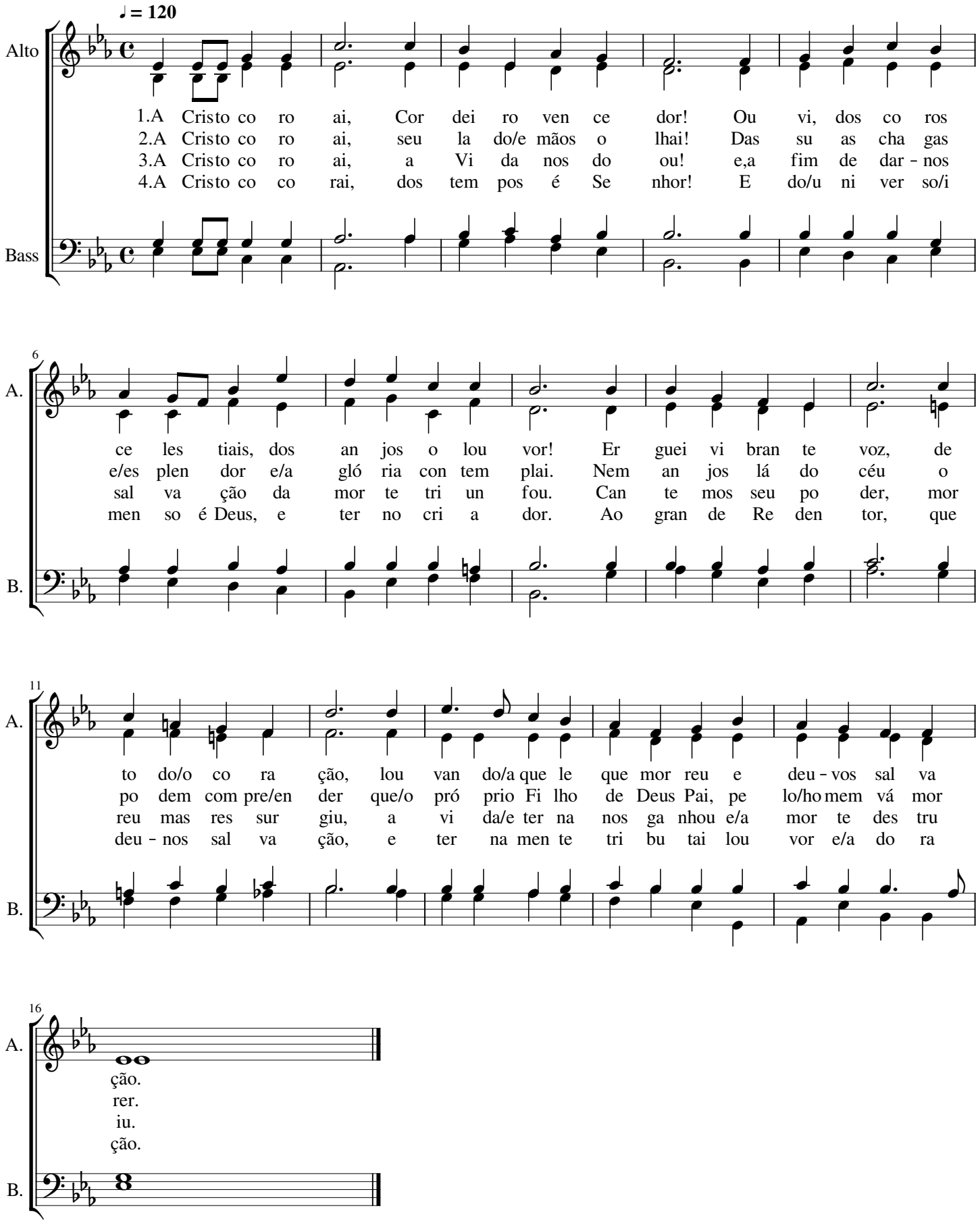

A CRISTO COROAI

Matthews Bridges, 1851 — George Job Elvey, 1969

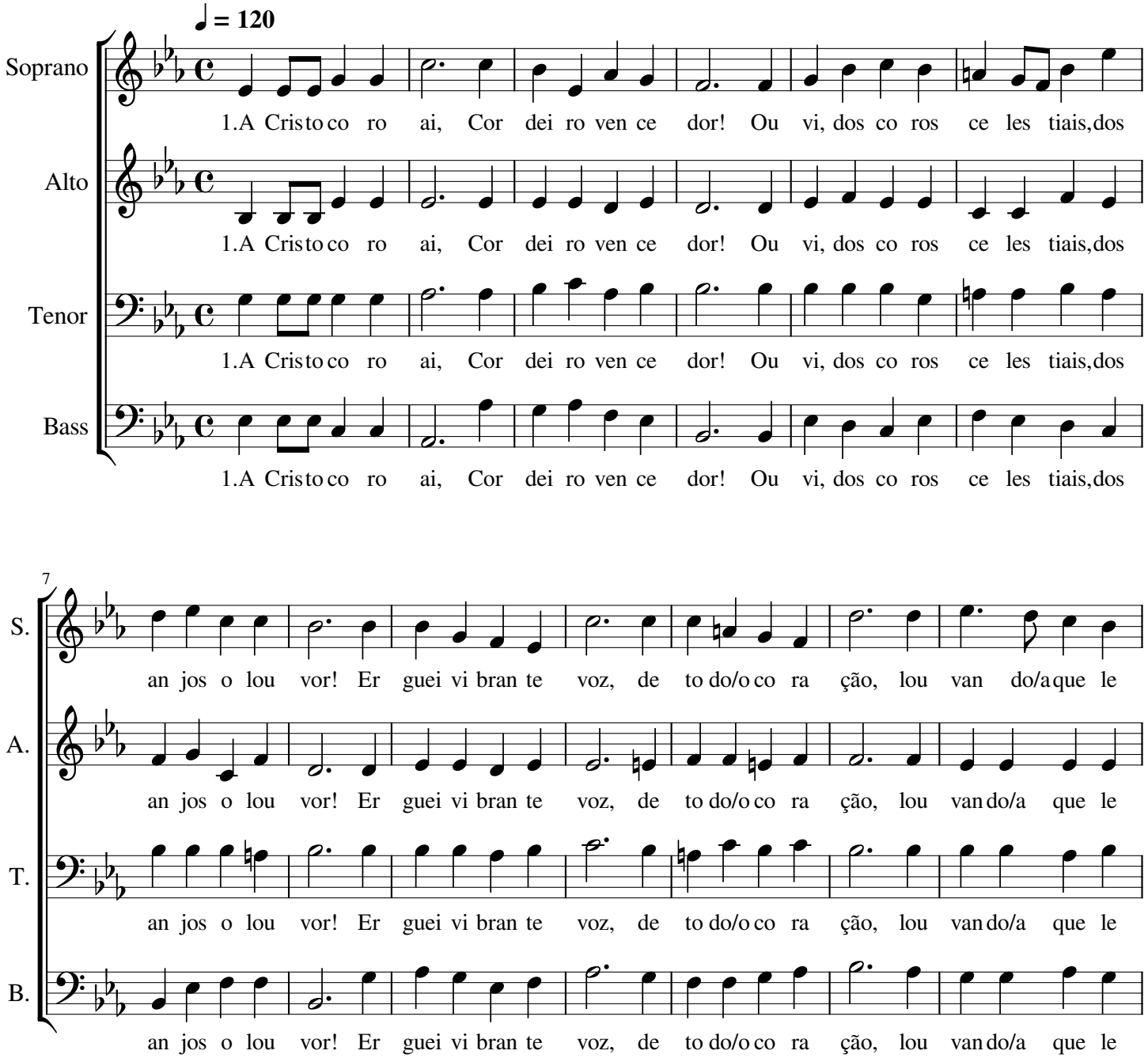

14

S. que mor reu e deu-vos sal va ção. 2.A Cristo co ro ai, seu la do/e mãos o

A. que mor reu e deu-vos sal va ção. 2.A Cristo co ro ai, seu la do/e mãos o

T. que mor reu e deu-vos sal va ção. 2.A Cristo co ro ai, seu la do/e mãos o

B. que mor reu e deu-vos sal va ção. 2.A Cristo co ro ai, seu la do/e mãos o

21

S. lhai! Das su as cha gas o/es plen dor e/a gló ria con tem plai. Nem an jos lá do céu o

A. lhai! Das su as cha gas o/es plen dor e/a gló ria con tem plai. Nem an jos lá do céu o

T. lhai! Das su as cha gas o/es plen dor e/a gló ria con tem plai. Nem an jos lá do céu o

B. lhai! Das su as cha gas o/es plen dor e/a gló ria con tem plai. Nem an jos lá do céu o

28

S. po dem com pre/en der, que/o pró prio Fi lho de Deus Pai, pe lo/ho mem vá mor

A. po dem com pre/en der, que/o pró prio Fi lho de Deus Pai, pe lo/ho mem vá mor

T. po dem com pre/en der, que/o pró prio Fi lho de Deus Pai, pe lo/ho mem vá mor

B. po dem com pre/en der, que/o pró prio Fi lho de Deus Pai, pe lo/ho mem vá mor

33

S. rer. 3.A Cristo co ro ai, a vi da nos do ou, e,a fim de dar-nos sal va ção da

A. rer. 3.A Cristo co ro ai, a vi da nos do ou, e,a fim de dar-nos sal va ção da

T. rer. 3.A Cristo co ro ai, a vi da nos do ou, e,a fim de dar-nos sal va ção da

B. rer. 3.A Cristo co ro ai, a vi da nos do ou, e,a fim de dar-nos sal va ção da

41

S. mor te tri un fou. Can te mos seu po der, mor reu mas res sur giu, a vi da/e ter na

A. mor te tri un fou. Can te mos seu po der, mor reu mas res sur giu, a vi da/e ter na

T. mor te tri un fou. Can te mos seu po der, mor reu mas res sur giu, a vi da/e ter na

B. mor te tri un fou. Can te mos seu po der, mor reu mas res sur giu, a vi da/e ter na

48

S. nos ga nhou e/a mor te des tru iu. 4.A Cristo co ro ai, dos tem pos é Se

A. nos ga nhou e/a mor te des tru iu. 4.A Cristo co ro ai, dos tem pos é Se

T. nos ga nhou e/a mor te des tru iu. 4.A Cristo co ro ai, dos tem pos é Se

B. nos ga nhou e/a mor te des tru iu. 4.A Cristo co ro ai, dos tem pos é Se

55

S. nhor! E do/u ni ver so/i men so/é Deus E ter no cri a dor. Ao gran de re den tor, que

A. nhor! E do/u ni ver so/i men so/é Deus E ter no cri a dor. Ao gran de re den tor, que

T. nhor! E do/u ni ver so/i men so/é Deus E ter no cri a dor. Ao gran de re den tor, que

B. nhor! E do/u ni ver so/i men so/é Deus E ter no cri a dor. Ao gran de re den tor, que

62

S. deu-nos sal va ção. E ter na men te tri bu tai lou vor e/a do ra ção.

A. deu-nos sal va ção. E ter na men te tri bu tai lou vor e/a do ra ção.

T. deu-nos sal va ção. E ter na men te tri bu tai lou vor e/a do ra ção.

B. deu-nos sal va ção. E ter na men te tri bu tai lou vor e/a do ra ção.

Soprano

A CRISTO COROAI

Matthews Bridges, 1851

George Job Elvey, 1969

♩ = 120

1.A Cristo co ro ai, Cor dei ro ven ce dor! Ou vi, dos co ros ce les tiais,dos

7

an jos o lou vor! Er guei vi bran te voz, de to do/o co ra ção, lou van do/a que le

14

que mor reu e deu-vos sal va ção. 2.A Cristo co ro ai, seu la do/e mãos o

21

lhai! Das su as cha gas o/es plen dor e/a gló ria con tem plai. Nem an jos lá do céu o

28

po dem com pre/en der, que/o pró prio Fi lho de Deus Pai, pe lo/ho mem vá mor rer.

34

3.A Cristo co ro ai, a vi da nos do ou, e,a fim de dar-nos sal va ção da

41

mor te tri un fou. Can te mos seu po der, mor reu mas res sur giu, a vi da/e ter na

48

nos ga nhou e/a mor te des tru iu. 4.A Cristo co ro ai, dos tem pos é Se nhor! E

56

do/u ni ver so/i men so/é Deus E ter no cri a dor. Ao gran de re den tor, que

62

deu-nos sal va ção. E ter na men te tri bu tai lou vor e/a do ra ção.

Alto

A CRISTO COROAI

Matthews Bridges, 1851

George Job Elvey, 1969

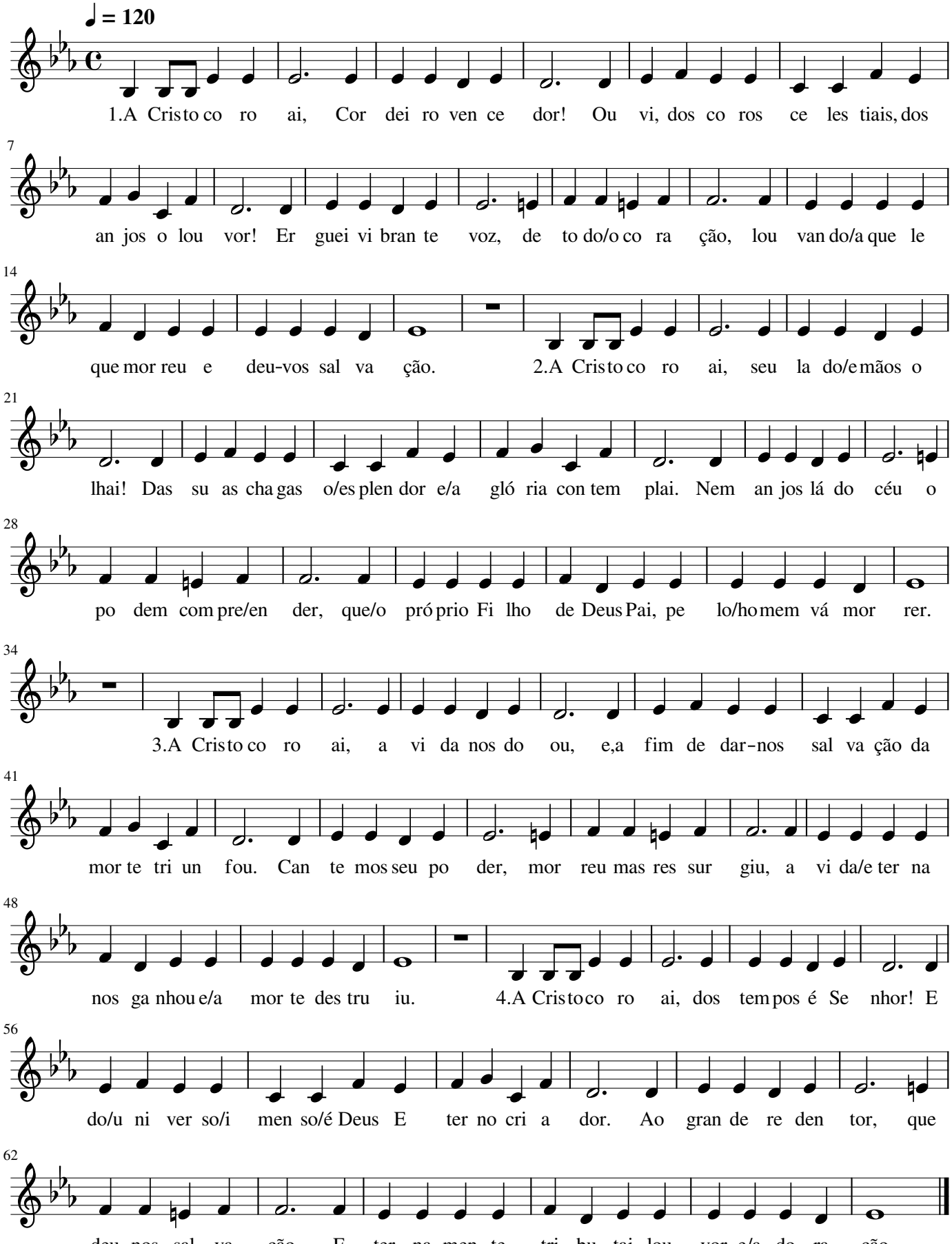

Tenor

A CRISTO COROAI

Matthews Bridges, 1851

George Job Elvey, 1969

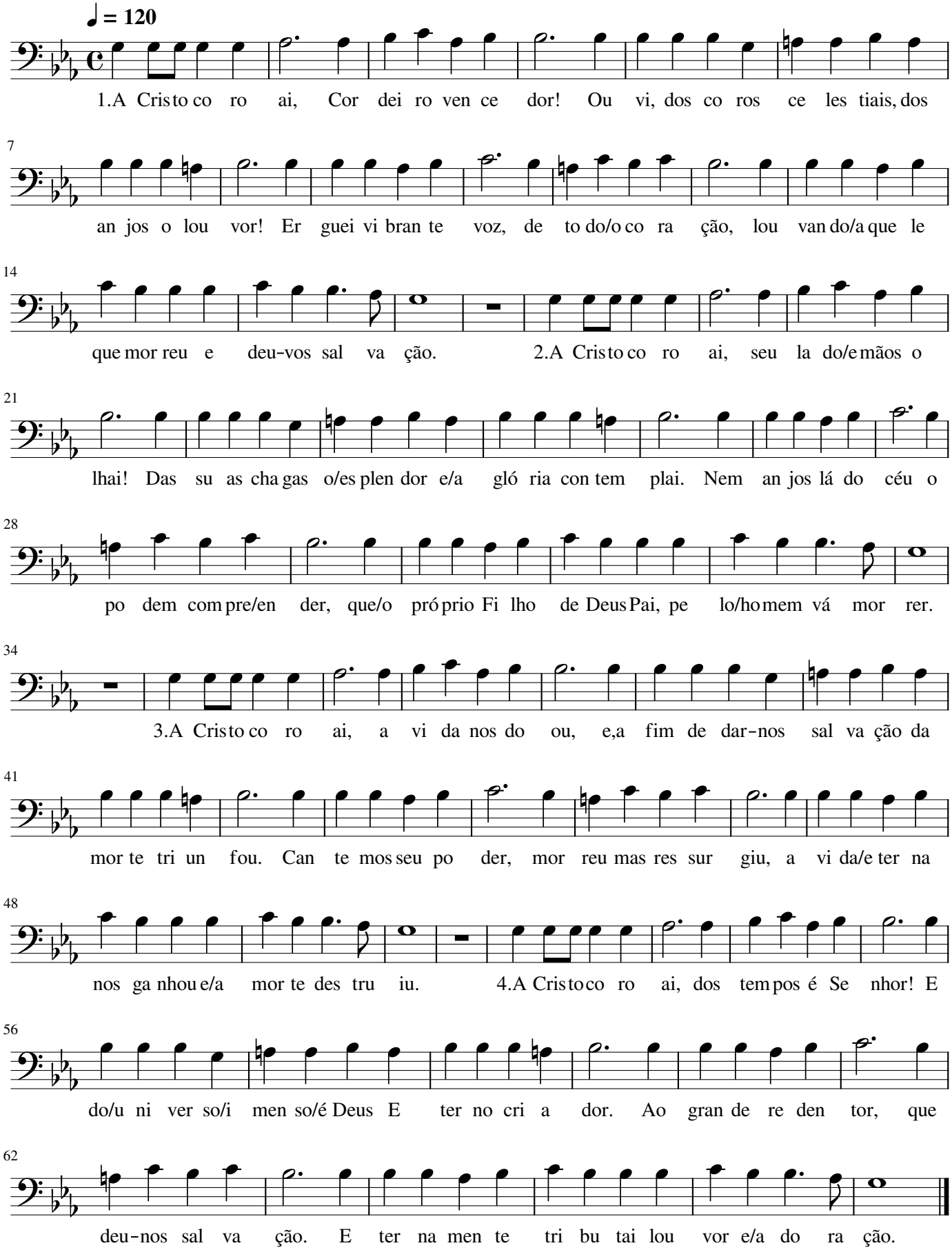

Bass

A CRISTO COROAI

Matthews Bridges, 1851

George Job Elvey, 1969

♩ = 120

1.A Cristo co ro ai, Cor dei ro ven ce dor! Ou vi, dos co ros ce les tiais, dos

7

an jos o lou vor! Er guei vi bran te voz, de to do/o co ra ção, lou van do/a que le

14

que mor reu e deu-vos sal va ção. 2.A Cristo co ro ai, seu la do/e mãos o

21

lhai! Das su as cha gas o/es plen dor e/a gló ria con tem plai. Nem an jos lá do céu o

28

po dem com pre/en der, que/o pró prio Fi lho de Deus Pai, pe lo/ho mem vá mor rer.

34

3.A Cristo co ro ai, a vi da nos do ou, e,a fim de dar-nos sal va ção da

41

mor te tri un fou. Can te mos seu po der, mor reu mas res sur giu, a vi da/e ter na

48

nos ga nhou e/a mor te des tru iu. 4.A Cristo co ro ai, dos tem pos é Se nhor! E

56

do/u ni ver so/i men so/é Deus E ter no cri a dor. Ao gran de re den tor, que

62

deu-nos sal va ção. E ter na men te tri bu tai lou vor e/a do ra ção.